

# Fotobijschriften



## Foto

## Bestandsnaam

## Fotobijschrift

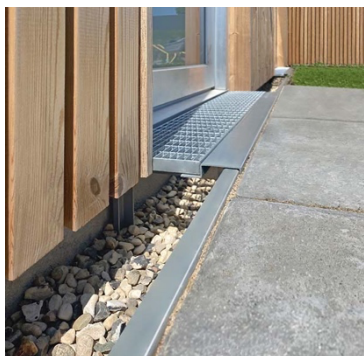

RichardBrink\_SilexMax\_01

De firma Richard Brink heeft zijn assortiment op het gebied van gevelafwatering uitgebreid met de 'Silex Max' grindvangprofielen van roestvrij staal en thermisch verzinkt staal.

Foto: Richard Brink GmbH & Co. KG



RichardBrink\_SilexMax\_02

Met langs- en hoekverbindingsstukken voor desgewenst binnen- of buitenhoeken kan het hele huis ter bescherming van de gevel tot op de millimeter nauwkeurig van een randstrook worden voorzien.

Foto: Richard Brink GmbH & Co. KG

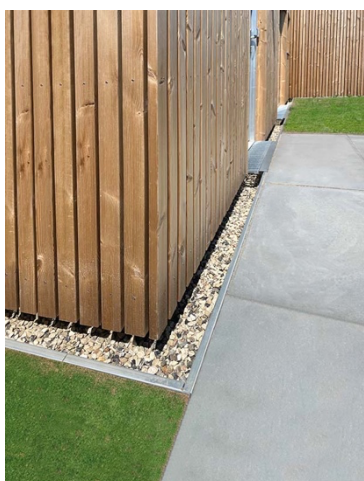

RichardBrink\_SilexMax\_03

Met behulp van de omrande steenvulling wordt niet alleen het sokkelbereik tegen vocht en spatwater beschermd, maar ontstaat ook een visuele verfraaiing.

Foto: Richard Brink GmbH & Co. KG

# Fotobijschriften



RichardBrink\_SilexMax\_04

Dankzij de geïntegreerde drainagesleuf wordt het opgevangen water afgegeven aan de omgeving, bijvoorbeeld aan grasmatten of bloemperken in de tuin.

Foto: Richard Brink GmbH & Co. KG



RichardBrink\_SilexMax\_05

Bij entrees zorgen optionele roostersteunen, bestaand uit een rand en een frame, voor een barrièrevrije passage over de grindvanger naar de deur.

Foto: Richard Brink GmbH & Co. KG



RichardBrink\_SilexMax\_06

Voor de roostersteunen zijn verschillende roosterdesigns beschikbaar. De metaalwarenfabrikant produceert deze en alle andere elementen van het grindvangprofiel in verschillende afmetingen en desgewenst op maat.

Foto: Richard Brink GmbH & Co. KG